Wird diese Nachricht nicht richtig dargestellt, klicken Sie bitte **hier**.

Newsletter

STADT.RAT.GRÜN

DÜSSELDORF

Hallo ,

#AlleFürsKlima - Morgen, Freitag 20. September 2019, gehen wir in Düsseldorf und auf der ganzen Welt gegen die Klimazerstörung auf die Straße. Während in New York der UN-Gipfel vorbereitet wird und in Berlin das lahme Groko-Klimakabinett tagt, setzen wir ein starkes Zeichen: Gegen die Klimakatastrophe, für unsere Zukunft.
Das breite Bündnis aus Fridays for Future, Umweltverbänden, Gewerkschaften und Vereinen macht dabei schon mit seinem Namen deutlich, dass es nicht nur um New York und Berlin geht: "Düsseldorf for Future". Es geht auch um Düsseldorf, es geht auch um uns. Die Forderungen für eine klimafreundliche Stadt und eine schnelle Mobilitätswende unterstützen wir und nehmen sie als unsere Aufgabe an. Spätestens im November müssen wir entscheiden, mit welchen Maßnahmen wir Düsseldorf bis 2035 klimaneutral machen. Das ist das einstimmige Ziel des Stadtrates. Die Erfahrung zeigt, für die Umsetzung kommt es auf uns Grüne an und auf den Druck von der Straße.
#AlleFürsKlima - Wir sehen uns morgen!

Eure,
Angela und Norbert

Düsseldorf, 19. September 2019

THEMEN

Pläne der Landes- und Stadtspitze für ein Fotomuseum im Ehrenhof?

Im Rahmen des Wettbewerbes „blaugrüner Ring“ ist bekannt worden, dass in der Stadtspitze und der NRW-Landesregierung derzeit ein Fotomuseum im Ehrenhof angedacht wird. Das war uns neu! Wir haben deshalb im Rat nachgefragt: Die Idee ist nicht ein Ausstellungsort, sondern ein Fotoinstitut zur Bewahrung des fotografischen Erbes und zur Vernetzung mit anderen Archiven.
Wir unterstützen diese Idee, fordern allerdings ein transparentes Verfahren besonders bei der Standortwahl! Fest steht - keine Bebauung im Hofgarten!

Foto: Ehrenhof / MKP Düsseldorf commons.wikimedia.org

Unsere Aktuelle Anfrage »

Clara-Schumann-Musikschule

Der Oberbürgermeister will bei der städtischen Musikschule weiter sparen und lieber private Musikschulen subventionieren. Wir konnten letztes Jahr erreichen, dass zumindest in den beliebten Fächern die freien Stellen wieder besetzt werden. Ob das passiert ist, haben wir heute nachgefragt - ohne eine eindeutige Antwort zu bekommen.

Foto: Unsplash

Zur Anfrage »

Eissporthalle Benrath – nachhaltig oder Hauptsache billig?

Für die neue Eissporthalle haben wir Anfang des Jahres ein innovatives Energiekonzept, mehr Begrünung und eine bessere ÖPNV-Anbindung beantragt und beschlossen. Seitdem ruht das Eis verdächtig still. Jetzt

der Zwischenstand: viele wichtige Bausteine wie eine PV-Anlage und begrünte Dächer sind bislang nur "optional". Wir müssen weiter Druck machen.

Foto: Rathaus Venlo - immer ein Vorbild

Zur Anfrage »

Salzmannbau: weiter Leben in der Fabrik!

Der Salzmannbau ist ein lebendiger, sozialer und kultureller Treffpunkt. Für uns hat der Erhalt dieser Strukturen eine hohe Priorität! Auf unsere Anfrage hin hat die Verwaltung erklärt, dass derzeit Gespräche mit der Eigentümerin LEG und den beteiligten Ämtern laufen. Die in der Presse kommunizierte Vereinbarung mit einer Laufzeit bis 2043 ist vom Tisch. Beide Seiten haben ihr Interesse an einem langfristigen Erhalt des gesamten Komplexes in seiner jetzigen Form klar gemacht. Das lässt uns hoffen. Wir bleiben dran! Foto: Salzmannbau & Jazzschmiede, Wikipedia

Unsere Anfragen »

Haushaltsplanentwurf 2020

Fast drei Milliarden Euro schwer ist der Entwurf für den städtischen Haushalt 2020. In den kommenden Wochen werden wir uns tief in die Zahlen einarbeiten. Gerade für den Klimaschutz und die Klimaanpassung werden wir in den kommenden Jahren nicht nur konsequent handeln müssen, sondern auch Geld benötigen. Bis zur Entscheidung in der Ratssitzung im Dezember werden wir grüne Impulse setzen.

Infos & Daten duesseldorf.de »

Nachhaltigkeitskonzept

Das Nachhaltigkeitskonzept für Düsseldorf soll neu entwickelt werden. Unser wachsames Auge wird vonnöten sein, damit tatsächlich neuer Schwung in eine Jahrzehnte alte Debatte kommt. Ein Anfang ist heute gemacht.

Foto: 17ziele.de

Unser Änderungsantrag »

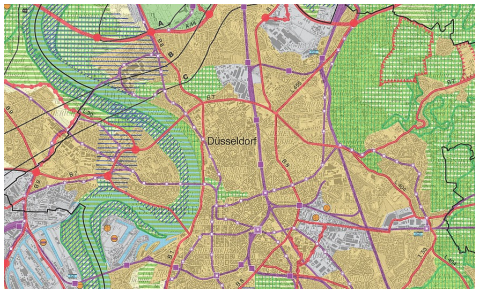

Regionalplan: Streit über neue Bauflächen

Auf der Suche nach zusätzlichen Wohnbauflächen hat die Bezirksregierung auch Flächen in Düsseldorf vorgeschlagen, die wir kritisch sehen: in Frischluftschneisen oder in Landschaftsschutzgebieten. Wir müssen und werden bessere Lösungen finden, um bezahlbare Wohnungen zu schaffen und zu erhalten.

Foto: 17ziele.de

Unser Änderungsantrag »

Haus der Kulturen: Chance jetzt nutzen!

Nur jetzt haben wir die Chance, das "Haus der Kulturen" in Düsseldorf zu realisieren. Das passende Förderprogramm läuft bald aus und durch den Umzug des Jungen Schauspielhauses an der Münsterstraße wird ein passendes Gebäude frei. Um so ärgerlicher, dass unser Antrag aufgrund der Zeitgrenze heute nicht dran kam.

Foto: Unsplash Chris Barbalis

Hier geht's zum Antrag »

Düsseldorfer Offensive für den ÖPNV

Deutlich mehr Park&Ride, mehr Busse und Bahnen, ÖPNV-Beschleunigung durch bessere Vorrang-Ampelschaltung, Mobilitätsstationen, On-demand-Angebote sind nur einige der Forderungen des heutigen Antrags zur ÖPNV-Offensive. Auch diese Diskussion mussten wir aufgrund der Zeitgrenze leider vertagen.

Foto: kommunal-erneuerbar.de

Antrag lesen »

Förderung des Radtourismus

Die Radverkehrsförderung sollte durch die Tour de France 2017 nachhaltig gestärkt werden. Passiert ist wenig. Wir fordern daher zusammen mit der SPD u.a. die Verbesserung der Düsseldorf-Tourismus-Seite, die Planung des "Knotenpunktsystems" und die Mitgliedschaft in der RadRegion-Rheinland e.V. - auch dies wird aufgrund der Zeitgrenze erst im November diskutiert.

Foto: Radrouten Knotenpunkt, Köln

Zum Antrag »

RATSSPLITTER

Stadtstrand: Was für ein Sommertheater! Uns gefällt es an beiden Standorten immer noch gut. Die bestehenden Sorgen und Probleme nehmen wir ernst, sind im direkten Gespräch mit den Betreibern und Nachbar*innen und werden für die nächste Saison Verbesserungen besprechen.

Umgestaltung Schadowstraße: Endlich geht es weiter und die Schadowstraße wird zu einer attraktiven Achse in der Innenstadt. Autos bleiben mindestens von 10.30 Uhr bis 18.30 Uhr draußen. Der Radweg an der Kreuzung zur Jakobistraße, wo die Straße zur Terrorabwehr verschwenkt wird, muss allerdings noch nachgebessert werden. **Hier** geht's zur Vorlage.

Mehr OGS-Plätze in den Grundschulen: Mit dem Ausbau der OGS-Plätze wird die Stadt dem aktuellen Bedarf noch nicht gerecht. Das Ziel ist eine Quote von 80 %. Daher wurde aufgrund unseres **Antrags am 13.12.2018 im RAT** die Verwaltung beauftragt, die bisherigen Angebote weiterzuentwickeln. Dies wird nun umgesetzt, so dass zunächst 65 % der Kinder einen Ganztagesplatz im Schuljahr 2019/2020 erhalten.

Finanzierung von stop mutilation e.V.: stop mutilation ist NRW-weit die einzige Fachstelle zum Thema „weibliche Genitalbeschneidung". Von 2011 bis 2018 wurde der Verein vom Land NRW gefördert. Doch 2019 gab es seitens des Landes NRW keinerlei finanzielle Unterstützung mehr. Wir haben im August die Finanzierung von stop mutilation e.V. durch unseren **Ratsantrag** bereits für das erste Halbjahr 2019 gesichert. Unser weiterer Antrag für die finanzielle Förderung im zweiten Halbjahr 2019 wurde aufgrund der Zeitgrenze vertagt.

WAR WAS? WAS KOMMT?

#allefürsklima #globalerklimastreik

Am 20.09.2019 findet der dritte globale Klimastreik statt – weltweit werden Menschen auf die Straße gehen und für die Einhaltung des Pariser Abkommens und gegen die anhaltende Klimazerstörung laut werden. Jede Generation ist jetzt aufgerufen, dabei zu sein. Um alle zu mobilisieren, ruft Klima-Streik.org über ein breites zivil-gesellschaftliches Bündnis (mit über 50 NGOs und Partner*innen) auf, sich dem weltweiten Protest am 20. anzuschließen! Wir sind dabei - die Stadt Düsseldorf ist dabei. Und Du?

Foto: klima-streik.org

Infos bei Fridays For Future »

Einladung zum 2. Themenkonvent des Grünen Programmprozesses 2020

In den nächsten Wochen und Monaten arbeiten wir gemeinsam am Grünen Wahlprogramm für die Kommunalwahl 2020. Das machen wir nicht hinter verschlossenen Türen, sondern mit Euch und mit allen, die sich einmischen möchten – analog wie digital. Für eine Grünere Zukunft. Am Samstag, 21. September geht es nun in die nächste Runde mit dem 2. Themenkonvent im **Super7000** ab 10 Uhr. Mischt Euch ein, bringt Eure Ideen mit oder hört erstmal nur zu. #MachDuDieZukunftGrüner!

Alle Infos hier »

Grüne News abonnieren - immer informiert bleiben!

Kennst Du auch unseren zweiten Newsletter? Der Newsletter infoGRÜN der Partei informiert über Termine, beinhaltet Hinweise zu Aktionen, Demos und die wichtigsten Neuigkeiten im politischen Leben in Düsseldorf. Melde Dich an - wähle im Anmeldeformular infoGRÜN.

Newsletter abonnieren »

TERMINE // SAVE THE DATES!

FR, 20.09.2019, 11 – 17 Uhr	Düsseldorf for Future/ Globaler Klimastreik: 11 Uhr Start am Corneliusplatz, ab 14 Uhr Kundgebung am Landtag NRW
FR, 20.09.2019, 15 – 22 Uhr	100 Jahre VHS, Bertha-von-Suttner-Platz 1, 40227 Düsseldorf

SA, 21.09.2019, 10 – 17 Uhr	Grüner Programmprozess 2020 - zweiter Themenkonvent, Super7000, Rather Str. 25, 40476 Düsseldorf
MO, 23.09.2019, 20 – 21:30 Uhr	Infoabend zum Frauen Mentoring-Programm, GRÜNE Kreisgeschäftsstelle, Oststraße 41-43, 3.OG, 40211 Düsseldorf
DI, 24.09.2019, 17:30 – 19:30 Uhr	AK-Umwelt, kleiner Besprechungsraum, Fraktionsgeschäftsstelle, 1. OG - BÜNDNIS 90/DIE GRÜNEN, Marktplatz 3, 40213 Düsseldorf
DI, 24.09.2019, 18:30 – 20:30 Uhr	AK Planung, 19 – 21 Uhr, Fraktionsgeschäftsstelle, 2. OG - BÜNDNIS 90/DIE GRÜNEN, Marktplatz 3, 40213 Düsseldorf
DI, 24.09.2019, 18:30 – 20:30 Uhr	AG Öffentlichkeitsarbeit, GRÜNE Kreisgeschäftsstelle, 3.OG, Oststraße 41-43, 3.OG, 40211 Düsseldorf
MI, 25.09.2019, 18 – 21 Uhr	"Markt der Möglichkeiten" Grüne aus Fraktion, Stadtrat und Bezirksvertretungen geben kurze Inputs zu den Kernfragen: „Was mache ich eigentlich als Grüne*r in meinem Gremium? Was bewege ich? Wie viel Zeit brauche ich?" Das alles in netter Atmosphäre mit Snacks und Getränken. GRÜNE Kreisgeschäftsstelle, Oststraße 41-43, 3.OG, 40211 Düsseldorf
DO, 26.09.2019, 19 – 21 Uhr	AG Düsseldorf fährt Rad, Radcafé Schicke Mütze, Talstraße 22a, 40217 Düsseldorf
FR, 27.09.2019, 17 – 23 Uhr	Parlamentsnacht, Landtag NRW
MO, 30.09.2019, 15:30 – 17 Uhr	AK Gesundheit und Soziales, Fraktionsgeschäftsstelle, BÜNDNIS 90/DIE GRÜNEN, Marktplatz 3, 40213 Düsseldorf
DI, 08.10.2019, 20 Uhr	AK Kultur, Fraktionsgeschäftsstelle, BÜNDNIS 90/DIE GRÜNEN, Marktplatz 3, 40213 Düsseldor

DO, 10.10.2019 17-21 Uhr	Beteiligungsveranstaltung zum Raumwerk D, Turbinenhalle, Höherweg 100
DO, 10.10.2019, 19 - 21 Uhr	AG Nachhaltige Kommune, GRÜNE Kreisgeschäftsstelle, 3.OG, Oststraße 41-43, 40211 Düsseldorf
DI, 22.10.2019, 19 – 21 Uhr	AG Düsseldorf fährt Rad, Radcafé schicke Mütze, Talstraße 22a, 40217 Düsseldorf
DI, 29.10.2019, 18 – 20 Uhr	AK-Verkehr, GRÜNE Ratsfraktion, Marktplatz 3, 40213 Düsseldorf

Alle Termine

BÜNDNIS 90/DIE GRÜNEN
Ratsfraktion Düsseldorf
Marktplatz 3
40213 Düsseldorf
www.gruene-duesseldorf.de

Facebook

Twitter

Keine weiteren Neuigkeiten mehr? Wenn Sie diese E-Mail (an: unknown@noemail.com) nicht mehr empfangen möchten, können Sie diese **hier** kostenlos abbestellen.