Wird diese Nachricht nicht richtig dargestellt, klicken Sie bitte hier.

Hallo ,

was ist momentan schon „normal“. Dass wir als Stadtrat diese Woche erneut in der Stadthalle tagten, um die Abstände und Hygieneregeln einhalten zu können, ist schon fast normal. Aber mit der Vereidigung des neuen Oberbürgermeisters, der Verdopplung unserer Grünen Fraktion auf 22 Ratsleute und der Wahl von Clara Gerlach zur ersten Grünen und zur jüngsten Bürgermeisterin unserer Stadt, war die Ratssitzung alles andere als „normal“.

Seit der Kommunalwahl haben wir uns als Ratsfraktion neu konstituiert. Wir haben einen neuen Fraktionsrat gewählt, Clara als Bürgermeisterin nominiert, Mitglieder für dutzende Ausschüsse, Aufsichtsräte und weitere Gremien bestimmt.

Parallel waren wir als Fraktion in der Sondierungsgruppe beteiligt, die sowohl mit der „Ampel“ als auch mit der CDU die Möglichkeiten für Kooperationsgespräche ausgelotet hat. Am Ende hat die Gruppe einstimmig empfohlen, mit der CDU vertiefende Kooperationsgespräche aufzunehmen, und die Mitgliederversammlung hat dies mit großer Mehrheit beschlossen. In den kommenden Wochen und Monaten werden wir alles daran setzen, ein Maximum an grüner Politik in eine mögliche Kooperationsvereinbarung zu bringen. Wir werden uns mit voller Kraft für die Umsetzung grüner Zukunftsthemen einsetzen, insbesondere für den Kampf gegen die Klimakrise, für eine echte Verkehrswende, für den Schutz unserer offenen und vielfältigen Gesellschaft und für mehr bezahlbaren Wohnraum.

Dein*e
Angela und Norbert

Düsseldorf, 07. November 2020

THEMEN

Ratssitzung beginnt mit interkultureller Andacht und Schweigeminute

Die neue Amtszeit des Rates wurde in Form einer interreligiösen Andacht begonnen - eine gute Initiative und ein starkes Signal der katholischen und evangelischen Kirche, der Jüdischen Gemeinde und des Kreises Düsseldorfer Muslime.
Zum Gedenken der Opfer der terroristischen Morde und Attentate zuletzt in Frankreich, Deutschland und Österreich begann das gemeinsame Gebet mit einer Schweigeminute.

Foto (v.l.n.r.): Dr. Dalinc Dereköy, Michael Rubinstein, Heinrich Fucks, Frank Heidkamp

Religionszugehörigkeiten in Düsseldorf »

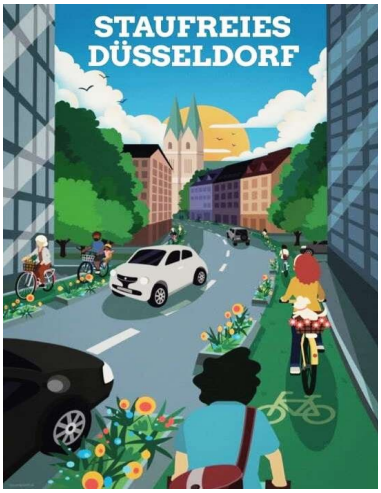

Dr. Stephan Keller als neuer Oberbürgermeister vereidigt

Wir gratulieren OB Keller zum Start in seine Amtszeit und wünschen ihm im neuen Job Freude, Durchhaltevermögen, ein gutes Händchen und die nötige Gelassenheit. Unser Geschenk zum Start hat der neue OB schon mal gelassen und mit Humor entgegengenommen: eine Plakat mit der grünen Version für das staufreie Düsseldorf ;-)

Illustration: buenasoma design

Zum GRÜNEN Wahlprogramm »

Verpflichtung der neuen 22 Grünen Ratsmitglieder

Es war schon ein sehr festlicher Moment mit der die Verpflichtung der 22 neuen grünen Ratsmitglieder. Gratulation und alles Gute an Frederike, Sarah, Lukas M., Jürgen, Angela, Mirja, Harald, Jörk, Clara, Antonia, Uwe, Samy, Norbert, Paula, Thorsten, Dietmar, Saliha, Kira, Leonie, Frank, Annette, Lukas K. (v.l.n.r.).

Neue grüne Ratsfraktion »

Clara Gerlach ist die erste Bürgermeisterin der GRÜNEN

Ratsfrau, Mutter, berufstätig und jetzt Stellvertreterin des Oberbürgermeisters. Clara: "Ich freue mich darauf, unsere Stadt zu repräsentieren! Politisch werde ich mich weiterhin mit aller Kraft für die Kultur in und für en kreatives, weltoffenes und tolerantes Klima in unserer Stadt einsetzen".

Foto: Josef Hinkel (CDU), Clara Gerlach (GRÜNE), Klaudia Zepuntke (SPD)

Clara Gerlach »

Unsere 5 neuen Ausschussvorsitzenden

Als größere Fraktion übernehmen wir auch mehr Vorsitze in den Fachausschüssen des Stadtrates. Ergebnis der interfraktionellen Abstimmungen dazu: Wir übernehmen die Vorsitze in Verkehrsausschuss (Norbert Czerwinski), Wohnungsausschuss (Antonia Frey), Wirtschaftsausschuss (Jörk Cardeneo), Gleichstellungsausschuss (Angela Hebeler) und Rechnungsprüfungsausschuss (Lukas Kockmann).

Neue grüne Ratsfraktion »

Grüne Kompetenz in den Fachausschüssen

in der neuen Wahlperiode gibt es ein paar Änderungen: Wir schaffen einen neuen Ausschuss für Digitalisierung, fassen den Ausschuss für Wirtschaftsförderung und Internationale Zusammenarbeit neu und verlagern die Aufgaben Personal und Organisation in den Hauptausschuss.

Die Ausschussbesetzungen war eine große Herausforderung. Aufgrund der Corona-Pandemie konnten wir den vielen neuen Interessierten nicht ausreichend Platz und Raum zum Kennenlernen bieten. Wir haben uns daher für einen pragmatischen Weg entschieden und Personen gewählt, die uns bereits gut bekannt sind. Gleichzeitig wurden nicht alle Plätze besetzt bzw. sie wurden mit Platzhalter*innen gefüllt, um den neuen Interessierten in den Fraktionsarbeitskreisen Gelegenheit zu geben, reinzukommen. In den

kommenden Monaten können wir sie dann als sachkundige Bürger*innen in die Ausschüsse wählen.

Grüne in den Ausschüssen »

RÜCKSCHAU & AUSBLICK

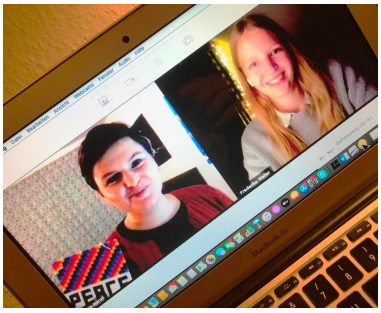

GRÜNE Kandidatinnen für die Bundestagswahl 2021

Bei der ersten volldigitalen Mitgliederversammlung haben die GRÜNEN Düsseldorf die Voten für die Listenaufstellung der GRÜNEN NRW zur Bundestagswahl 2021 vergeben. Die Friedens- und Konfliktforscherin Sara Nanni und die Lehramts-Referendarin Frederike Weiler haben unser erstes und zweites Votum erhalten. Herzlichen Glückwunsch!

GRÜNE Düsseldorf »

GRÜNE Nachrichten & Tipps

Coronakrise: Hilfe, Rat und Linksammlung - Update

In der letzen Woche hat die Bundesregierung angesichts der weiter steigenden Infektionszahlen im ganzen Land erneut für uns alle tiefgreifende Maßnahmen beschlossen.
Daher haben wir für Euch diesen Service- und Informationsblog angepasst. Angesichts der weiter bestehenden Herausforderungen erhaltet Ihr hier aktuelle, nützliche Tipps, seriöse Informationsquellen, Unterstützungsangebote, wichtige Telefonnummern und nicht zuletzt weiterführende Infos der GRÜNEN auf einenBlick. Bleibt wohlauf!

Corona Blog »